誠報

CH'ÊNG PAO

西歷一千九百十六年十一月二十八日即舊歷十一月初四日

每兩星期出版一次

第四號

附張非賣品　價洋壹分

戰聞社在上海河南路四百四十五號

論德奧宣布波蘭為王國之計謀

German Proclamation of an Independent Poland

子兼筆

邇來德國各報載云德國駐瓦薩之總督聚集波蘭貴族之國會代表宣布德奧二皇頒旨復立波蘭之古國云因此報章誇張厥詞曰協約國動輒言宣戰宗旨無非扶持歐洲小國之自立耳然究有何小國賴協約國之扶持而玉成其自立則皆未之見也彼波蘭之欲復立王國於歐洲相期達一百二十年之久今獨賴德奧兩國之提携俾脫離俄國之專制而恢復其自立此豈非我同盟國保護弱小國之實在結果乎不若協約國之徒託空言而無補信然信然（波民受三列強之虐待洵屬不一而足 波民屢屢爭自立 何曾獲 德奧之**些微臂助乎**。惟獨英人則每表 **同情之態度**。而波蘭自立黨領袖之逃亡者未曾有一人竄至德奧其所依為護符而作泰山靠者則莫如英若波蘭復立為新國踴躍贊成者亦莫如英若夫波蘭恢復自治之權俄皇已**誓許** 之矣此實為波蘭自治最穩確之希望彼德之所為今則徒有虛名終則毫無實濟即如曰**王國而不曰共和國**。其議手續已見一斑矣若有人問之曰波蘭當立何人為王乎彼必應曰 **立德國人也**。波蘭果償厥願亦必為希臘德屬**君士旦丁王之續**。行政舉措勢必有人 **掣其肘**。解散國會蹂躪民權種種以帝制行霸道而 **國將不國**。夫德奧之惡共和而喜專制華人亦無不知之矣客歲袁氏逞詭譎之伎倆反共和而稱帝制英日俄三國曾於十月二十八日遞牘給外交部曰貴國現今行政悉反民之好惡循是無已勢必釀成亂象而影響於外交有傷中外之敦睦云嗣後法意二國亦文告與前三國表同情而獨未聞德奧有反對袁氏專制之忠告也總之自德奧立國以來無論歐亞人民凡有自由活潑之希望者則無不反對之抵制之剷除之殆盡稽諸歷史彰彰可考何獨於此時反助波蘭之自治乎 咄咄所謂**自治**者也）哀哉此謊言之惑衆也華人見德報之夸言自口而心中頗為之動寧孰知德奧之以若所為猶**戲劇之演遮眼法若**。可為鼾睡者告不可為知者道也試舉波蘭歷史畧道之以作華人之**醒迷藥**焉

蓋考二百年前波蘭之版圖與奧伍士宇居歐洲之中心點地肥沃而民富庶惜政治腐敗不可藥其秉國鈞者皇黨也貴族也無非虐待平民為奴隸為牛馬而已時普魯士（德國未成立之先名普魯士） 王佛得力第一（又有稱為大佛得力者） 挑唆俄奧二國而分割之試列表如下

時	國	分割地面里數	分割民數
一七七二年	俄	四萬二千方英里	一百八十萬
	普	一萬三千方英里	四十一萬六千
	奧	二萬七千方英里	二百七十萬
一七九三年	俄	九萬六千方英里	三百萬
	普	二萬二千方英里	一百一十萬
	奧	無	無
一七九五年	俄	四萬三千方英里	一百二十萬
	普	二萬一千方英里	一百萬
	奧	一萬八千方英里	一百萬

浩浩乎波蘭經 **三次** 之分割。而國即 **歸烏有矣**。雖原波蘭之所以致分割者不外乎帝制之毒燄貴族之貪墨小民之無告誠如孟子云國必自伐而後人伐之也然彼三國之對待波蘭亦毋乃 **以暴易暴乎**。蹈其瑕而乘其敝再三瓜分之而猶為不足必馴至**亡其國而後止**。第波國雖亡矣而波民之魂魄未曾消散其精靈亦未曾一日忘其自立之希望前年德宣戰於俄之時俄皇頒旨諭波蘭人曰戰事告竣必**獲助波蘭之國會**。有**自治之主權**。客歲俄軍缺乏軍火而敗北德即佔俄屬之波蘭今茲宣布自立之波蘭即是 **俄屬波蘭之一部份**。而德奧所屬之諸部落仍不能稍有自由其律法則通用德奧之律法行政則悉歸德奧之官員即波蘭孩童之在學校者亦不准讀波蘭書籍說波蘭方言鈐束猛厲無復加焉試問德奧為何不使己屬之波蘭而得自立乎即極愚魯者亦有以知其必不出此矣彼俄屬波蘭之自立無非**德之施詐譎手續**。歐洲人誠莫不洞見其肺腑且可由此而測知其有二目的焉蓋一則推知其**現今之兵力**。不足以敵協約國之 **軍隊**。苟能以此**哄誘波蘭人** 之入其行伍。亦未始非挹注臂助之策二則推知其勢處窮迫欲眩迷中立國使之榮耀專制之德國已改變其性質而為愛自由之性質亦屬 **和平轉捩之策耳**。然而德國之策雖甚善而**於理實相左**。掩耳盜鈴永難卜成本國之籍民既不使之有自由權利豈佔領外邦之居民反樂使之有自由權則斷斷乎其未能也

飛艇之野蠻無價值

The Passing of the Zeppelin menace

第二號誠報載德飛艇於九月間駛至英二次被燬四艘二艘空中被焚二艘墮地被獲嗣後德飛艇不再來英直至十一月二十八日有德飛艇二隊來英有攻英之北部者有攻倫敦者此次北部分之飛艇一艘被英飛機攻擊空中焚燬人盡成灰炭而斃又有一艘被攻飛艇炮擊墮自行修理復騰空航海回德被英飛機逐擊空中被焚人艇俱墮海中當日又有德飛機駛至倫敦墮炸彈六枚而逸至法則被法之攻飛機炮擊墮飛機內二人被獲且有倫敦地圖一幅此次飛艇更無效果僅一婦人受驚嚇而斃受傷者五男七女四孩而已房屋被殘毀十五間餘無甚傷害德飛艇此次來英可謂大不償所值倒運達極點矣

瑞典人論德海軍部飛艇報告之失實

A neutral on German Zeppelin reports

蟄隱筆

德之賽柏林飛艇雄一時矣其駛至英也計自戰事開端以來曾屢記各報每來一次英報登其駛至之處及傷害人數而已待回德後而德報所載核與英報相懸殊甚蓋英報則云傷害平民婦孺若干毀壞房屋數椽餘無別損於戰事毫無關涉焉德報則云飛艇隊墮炸彈於英燬壞礮台轟沉兵艦驚散軍隊有旋乾轉坤之巨勛故德民狂喜飛艇之作用兇猛莫比倫英民觳觫跼蹐不敢正瞻視不敢露頭角矣旁觀者執其兩端而莫衷一是茲有蒞英之瑞典人某詳察考查飛艇蹤跡撰著小卷一帙以報告瑞典人民俾知飛艇傷害之眞僞記者特譯出以供華人之急欲一覩為快云爾

書略曰本年正月三十一日夜德飛艇駛至英國西北部折回德後海軍部報告曰（凡各國飛艇隊均歸海軍部所指揮）昨夜有飛艇隊抵英墮炸彈於利物浦及伯金赫各碼頭船塢與製造廠烽煙四起徧地火燄馳驟肆虐盛極一時受敵攻擊亦非口舌楮墨所能形容幸高而行捷砲難命中竟得獲全同國越二十餘日德無線電公司電駐美德公使曰德之當軸袞袞諸公縱論正月三十一日飛艇隊之攻英曰燬炸利物浦之碼頭與隣近之製造廠為吾儕之集矢的今竟被炸大償厥願而飛艇言旋遠矚火燄蔽天各碼頭連續之浮橋燬燬幾盡必久不堪行泊諸美西河之數艦類受巨創中有泊在伯金赫之巡洋艦及雷蘭火輪公司之運兵艦並馬廐內之馬二百匹均被焚其加拿大之傖人恐殲焉而無一存活矣布特與約華火輪公司均甚受傷因彼等碼頭均焚燬且別有船塢與製造廠及鍋鑪廠並火車機器廠盡毀滅布特利之子藥廠亦轟滅無存云（此二報告。先畧後詳。若詢其故。德海軍部必辯答曰。費二十餘日之考查。始得其詳也。）

吾閱此報告之若是清晰即抱定宗旨親閱週查因向英內務部領給一執照准在利物浦一帶遍處考察以證諸德報告之虛實與否故在利物浦一帶即得有詳巡周閱一匝之權有人問余曰德之報告畢竟何者是眞何者是僞乎余應之曰全屬虛僞無絲毫眞也蓋利物浦伯金赫二處從未見有賽柏林駛至其碼頭船塢浮橋等均一一經歷無阻礙且更留意於布特

約華二公司之碼頭棧房全不能覓其受傷之影響而該處造船廠之最巨者竟派監督導吾巡視不特未見有毀壞處而且工人如蟻操作經營毋或懈焉因折至布特利欲查被毀之子藥廠以證虛實夫布特利者是利物浦西部之名遊歷時瀏覽街衢縱橫稠密如網樓宇層疊比連似櫛心甚異之蓋異其人煙叢簇處設此子藥廠甚足奇怪姑無論飛艇落炸彈固不堪設想倘工匠偶不謹愼一時失手釀禍其糜爛生命何可思議即向該處居民諮詢曰子藥廠究在何處乎答曰此處並無子藥廠也足見被毀者全屬子虛矣設或有之則被燬情形斷不能隱瞞至若是之甚吾心甚駭然曰德之報告斷不能盡屬渺茫至是因折衷於駐利物浦之瑞典領事彼即啞然笑曰胡能有此事也而且當夜有瑞典輪船司脫賀倫停泊於斯如有飛艇落炸彈彼豈不知之吾於是恍然大悟曰德報告乃無稽之言也。彼夜飛艇之駛至英誠有其事即落炸彈亦屬非虛斃六十七人受傷一百零一人英報告之確實無待蓍龜矣至飛艇頡頏之地非利物浦亦非伯金赫畢竟落炸彈於何處不便明言蓋免厥飛艇知之俾得駕輕就熟之航路也從可知飛艇之航空高翔雲際儻盲行然炸彈誠墮矣而究不識諸墮於何處迨回國後勢必誇張厥詞希譽邀寵杜撰天大之巨勳以圖上賞其實情不過如斯而已矣

Raemaeker's cartoon - weeping for Mother

是圖爲荷蘭著名丹青家雷美格所繪圖中一牀牀鼓凸處前置有一十字故知其睡者之已死牀後立二人一男一女係醫生與看護婦前面亦立二人男者低頭嗚咽悽楚而泣係死者之丈夫女孩係死者所生女孩裝慰其父之式而曰吾母一生絲毫無獲罪於德人之處德國因何以飛艇炸彈殺之此圖繪之甚悲慘因雷君繪術之聲譽洋溢全球故各報俱樂登之而閱之者則無不流淚而詈罵德之野蠻達極點

論英軍優待德飛艇之敵屍

Burial of Zeppelin crew in England

九月間德飛艇駛至英國數次被燬者共四艘二艘係在空中被焚二艘係被攻飛艇砲擊傷而墮嗣後德飛艇絕無駛至英者矣查被焚艇中焚死二十餘人艇長一員檢屍後越數日而以軍禮瘞之艇長之櫬爲英六員武弁舁送之餘則皆軍士舁之入窀穸時軍士鳴槍示敬音樂隊奏樂乃各國軍禮所常用者英國軍士以斯厚禮優待敵屍抱憤者孔多實則以善報惡。亦屬理所當然也惟駛飛艇之人不按軍法肆虐貽羞千古夫軍士以槍彈擲放兵勇爲戰事之正道而軍士以槍彈擲放平民爲大丈夫所不爲況此飛艇未被焚前專墮炸彈以傷害婦孺平民之性命故軍士執靷送葬時際旁觀婦女切齒飲恨而不平手執臭壞雞卵數枚擲艇長櫬以明其深惡痛嫉之意目擊者亦頗然之然亦有多數反對者曰生爲仇敵死無大惡故有舁櫬武弁以巾擦淨之而婦女則被巡士捉送巡警廳訊實罰出五先令以示懲各報評論此事有以爲是者有以爲非者故記者亦不敢斷言其是非也德飛艇之航空亂擲炸彈傷害無辜本報已詳論痛斥其非軍士也直兇手耳今英之將校見敵屍皆焦頭爛額焚成灰炭憐憫其在天空遭如是之孽報又念若輩之所爲悉遵主將命令宜與不宜何能由己惟君命是從而已故此時以軍士相待宜否不暇辯焉第易言之如斯優待敵屍究德民所萬不能爲者二國文化之高下可由此而判決矣

論德人懷與俄單獨媾和之妄想

閱今德報載云德俄有單獨媾和之秘密舉動因此德報界主筆喜不自勝以爲箇中伏大出望外之佳音而嘖嘖不休矣然亦有不敢信爲眞者寸衷默思彼蒼未必有若是巨恩賜厥德奧也而究不能不垂涎是舉之卜成則吾德奧或不至一敗塗地而莫可挽無如閱十八日彼得勒格專電云開國會時陸軍總長報告俄國製造廠盛極一時嗣後吾軍不再有缺乏戰利器之憂且語衆曰得勝之祥兆已露眉目世界列強無或能毀壞俄國者矣當時海軍總長亦即出席與之並肩而立曰俄國君民上下皆羣策羣力以取全勝務立歐洲共和於穩健不再搖動之地位而後已海陸二軍總長發斯言時衆會員皆出席圍繞二人鼓掌歡呼而驚喜若狂執是以觀德報界簧鼓俄國之單獨媾和是夢囈也是幻想也吾儕聞斯言而早知其不能成事實今則德人亦悉知其不能成事實矣試思歐人有諺曰德人是一特別性格旨哉是言況愛德國之害之深且重者莫俄若戰前之商業德已佔其大半而戰時中德偵探之詭計雖千言萬語亦難盡其底蘊重以德之虐待俄俘又土芥牛馬之不逮茲復將所佔俄屬之波蘭假立爲王其所以暗算俄者。尤屬已甚之過舉。俄遭此種種之蹂躪凌辱豈甘自欺而媾和乎。彼謂俄國之單獨媾和者。乃實自欺之更甚。至情至理豈特吾英人知之即局外之華人苟稍加思索當亦無不知之者矣

論德刼奪佔地之糧以充軍食

子乘筆

Germany commandeering Belgian and Polish foodstuffs

邇閱德報論德佔比國波蘭與法屬地均賡有秋吾德深賴之而軍民糧食得不匱乏云玩味之餘甚覺德人之不知何者爲廉恥至此達極點矣蓋以萬國公法論設甲國勝佔乙國之地乙國人民既居被佔之地誠有當守義務亦有固有利權當守義務維何即是不能以軍械抵禦甲國蓋乙國人民對待甲國惟有二法可行（一）若與之牴牾即當投入本國行伍衣乃軍服伏厥軍法明明爲仇敵也（二）敵軍臨境可以棄家而逸若不能行斯二者則不能暗殺敵軍亦不能窺探敵兵多寡私報本國政府既甘居敵國所佔之地惟俯首帖耳而已斯即是當守之義務也。固有利權維何即是箇人所固有之自由不能勉強取消故男則不能奴視之女則不能玷污之（古時未有公法以前甲國勝乙國殲其軍隊拘其平民男女老幼而悉爲奴或於通衢標售給人爲僕婢也）苟不干犯律法不能無故受縲絏之苦箇人私產不能強奪惟佔其公產而已如製造廠巡警局衙署公所等等皆可認爲己有而庶民產業絲毫不能妄動此即是固有之利權也。試問德國在其所佔之地對待平民是如何乎答曰在比國毀其城殺其人。姦其婦。無惡不作矣若論民間之私產珍物則寄回德國餘物則爲兵丁掠爲己有比國所產之五穀盡收爲軍糧而比民有菜色全然不顧甚至二年來比民之饔飧悉賴美國樂善好施者募款購糧而嘑爾而與之也設無此嗟來之食比民盡作餓莩矣。且有自美運糧之艦類遇德潛艇而被轟沉違公法若是之甚待平民若是之虐縱覽全球惟德始能爲之也。待波蘭亦何獨不然哉曾有美政府質問諸英曰如吾美籌捐購糧運濟波蘭貴國霸據海權准儎運否乎英外交部總長覆之曰波蘭之糧祇准流通波蘭不准運至德國果爾有庚癸之呼貴國樂善者甘賙施之敝國必臂助焉第斯舉必歸美國施賑者掌握不能令德國染指波蘭平民之糧食而充實其軍饟後又乞糴於美以補其不足是何異以輸糧於德乎。美國又質諸德國而德政府不允此即美之所以不能施賑於波蘭也乃德反歸罪於英之章程阻礙其賑是何言與今教皇在各處募集四百萬馬克助波蘭之貧民然閱德報而波蘭又甚豐收德軍饟賴以不乏實無殊強盜刦掠民食而民之得以不作餓莩者全賴人之施捨而已無惑乎萬國皆言德人之哲學乃是揚子爲我之哲學也

按上所言刦人財毀人產誠爲人所不可忍者矣然猶有可忍者也邇來德之舉動委更有甚於是者凡在比法佔地各城即將男女之年壯者聚集之而送諸於德命作苦工以補其現今民力之不敷夫作工亦何足言有更甚於是哉然德人之辦理手續甚足顯其雷厲風行而虐莫倫駐該處軍隊長出示諭居民男女曰宜速檢點行裝逾數分鐘必命遄征赴德及夜半軍士荷鎗與刀以巡街叩各戶而呼之出凡有力操作者無男無女同着征鞭勒充苦工哀我法比之烝民痛哭號咷聲徹天地父母兒女生別死離黯兮慘悴風悲月悽是可忍也孰不可忍也常讀古史中間或有是舉之流露僉謂此乃無文化最野蠻世界之所爲不意於二十世紀中亦竟有是妄舉復現故今美國文告德國曰近今貴國軍士之所爲大惹敝國民之反對。蓋敝國黎庶類多仁慈惻隱不無顧憐比國之心云云中立國視德之暴虐如何亦由此可見矣竊思百年而後有讀二十世紀之歷史者必儕德國人於古時最凶悍之韃靼列而曰韃靼來也。韃靼來也。

德國之上下猜忌

蟄隱筆

Reign of suspicion in Germany

閱荷蘭來電知德國會之譎雲詭湧風波層層而無已焉亞薩斯省之代表某（亞薩斯省係一八七〇年戰後德割佔法地二省之一今已列入德版圖之內）質問政府曰亞薩斯省一千餘人未曾控告何罪而竟被監禁何哉德政府之代表應之曰現今德國正極嚴防偵探與間諜貴代表之省分民多法族地毗法界斯等人之被監禁名爲預防其犯法而禁之也人既無犯罪之明證何來無故之控告乎惟以軍法代律法是

紐約牌香煙

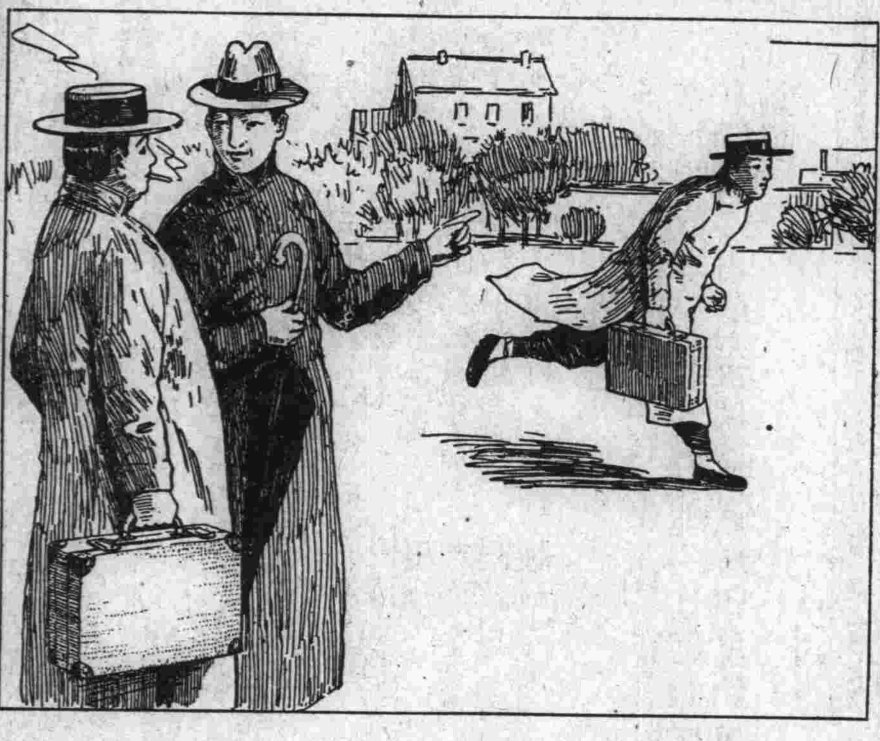

你瞧那個朋
友買到了藍
錫包烟捲這
樣喜歡快囘
去報告他的
朋友去了

英美煙公司

◀四川省所售之煙不在此例▶

上海泰和洋行

總行開在英國分設上海迄今六十
餘年運銷英國名廠如市布原布漂
布漂洋標粗細斜紋元青羽綢泰西
花素緞及各種時款花色疋頭與夫
五金顏料雜貨等兼運美國粗布粗
細斜紋粗細布絨布法國花素絲紗
絲緞各貨定價從廉誠信自守素荷
中土各埠　大商鉅賈交口嘉許玆
爲推廣營業爰登廣告希惟　惠顧
極表歡迎謹佈

本行經理外國名廠油毛毡凡建造房屋之平
頂及斜披屋頂最爲合用要知詳細並欲看樣
請爲駕臨是幸

本行承辦五金雜貨如有製造廠家所需零件
有欲採購者請　駕惠臨極表歡迎價當克己
以副　雅愛

上海漢口路七號泰和洋行謹白

本行經理瑞士國著名山德士廠顏料所有直
接與硫化種種皆備色色俱新可染絲綢及毛
質棉質布疋棉紗線等鮮豔奪目永不退色備
有樣本並詳註染法以便　貴商採選荷承
惠顧無任歡迎

上海漢口路七號泰和洋行謹白

REISS & CO.

亞細亞火油公司

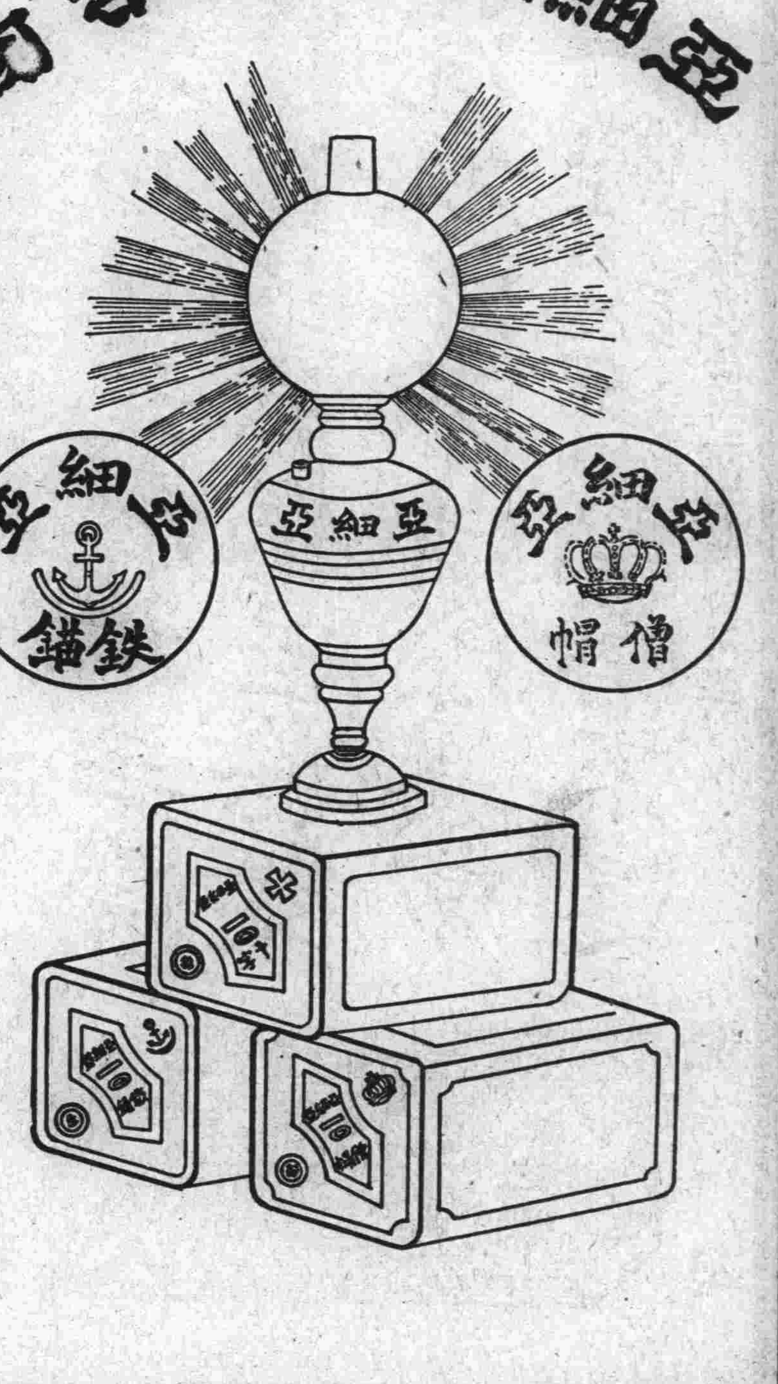

亞細亞各牌著名火油及洋燭各廠均有出售

英商 高林洋行

本行開設在天津
上海倫敦專辦出
進口貨物出口收
買各種土貨進口
承辦洋布疋頭五
金雜貨漆油鉛油
各種機器等貨

代理

天津儲貯公司棧
房堅固租價亦
廉前有碼頭院
有鐵道可通車
站來往舟車起
卸貨物甚爲方
便

英國四大家火險
公司
英國洋面水險公
司
鉛鐵工廠
漆油工廠
塘沽地租公司

Collins & Co.

太古洋行

經理

新太古輪船公司輪船往來中國各口岸　貴客裝貨搭客格外歡迎

藍烟囱輪船公司輪船往來英國　美國　東洋及歐洲各口岸

香港太古車糖公司專製車糖冰糖馳名已久又有頭等TK糖出售每包十
磅日用最宜　貴客賜顧請認太極商標爲記

香港太古船澳　承攬建造輪船修整輪船及水鑊並各種銅鐵鋼器鐵路榘
造橋樑等工程如蒙　光顧請　駕臨本行面議

老太古火險公司　本行經理五大保險公司專保廠屋棧房及衣服生財貨
物保費公道特設經理在各口岸

賜顧者請駕臨上海法界黃浦灘本行接洽可也

BUTTERFIELD & SWIRE

上海 圓明園路八號 英商新旗昌洋行

經售

各種照相材料
屋上平頂油毡
蘭燥避疫藥水
華司得膠布帶

碧捷乾片白金紙爲無上上品本行備有
現貨以便採購置有暗室以便試驗

質料堅韌冬夏不變砌做石子如天生可
立保證以固信用

秋夏之交癘疫必盛用此藥水洒於庭除
既可避疫且免傳染各處藥房均有代售
衛生各界請爲註意

該膠布帶乃美國名廠新發明製造質地
堅固冬夏可用陰晴不變歐美各國皆用
此帶馬力之速過於皮帶如蒙賜顧無任
歡迎

SHEWAN TOMES & CO.

天津開灤礦務總局

出售

開平烟煤

專供各項實業機廠以及家庭之用

并售高等焦炭各種缸磚火土

如蒙賜顧請即函詢　天津英租界開灤總局　上海仁記路開灤分局　香港代售處天祥洋行　欲知詳情請看第　頁可也

Kailan Mining Administration

上海滙豐銀行及虹口分行告白

啓者本行
收足資本　英金一百五十萬磅　每銀元合二先令算　共銀一千五百萬元
公積　英金　計合銀洋一千五百萬元
銀幣　計　銀洋一千八百萬元
共合銀洋三千三百萬元
另議定備用股本　共銀一千五百萬元

總行　設在香港

分行　設在
厦門　曼谷暹邏　巴搭維亞爪哇　孟買印度　克而克搭印度
廣州廣東　可倫坡印度　福州　漢口　哈爾濱
伊羅伊羅小呂宋　意布馬來半島　軸化馬來半島　神戶　可喇倫伯馬來半島
倫敦　雷巷斯法國　馬拉夾馬來半島　麥你喇小呂宋　長崎
紐約　北京　檳榔馬來半島　仰光緬甸　西貢安南
舊金山美國　上海　新嘉坡　沙喇倍約　天津
青島　橫檳

各商存銀或流期(卽往來帳)或定期均請至本行面議
本行收買本埠期票並辦理一切銀行應辦事宜
本行匯票可匯至倫敦及歐洲印度新金山美國中國日本等處各大通商碼頭

民國四年十一月二十二日白

Hongkong & Shanghai Banking Corporation

商務印書館發售

新到

吾國學界·近年提倡體育至力·將以救文弱之積習·作剛勁之風氣·以是各省學界·咸有運動會之設·需用之運動品亦至夥·惟器械宜求其精良·斯運用乃覺其靈便·本館爲便利學界起見·近特由美國運到多種並係各名廠所製造·足備運動家之採擇·茲將其名目詳列於下·

△網球類
各種拺球　球拍用之夾　球拍柄橡皮套　各種球網　各種界線帶　界釘
各種球拍　球拍用保存油　各種球拍用布袋　各種球網之柱　分界器　網球用中帶

△棒球類
各種棒球　護面　基位墩　手套　護胸　記數器　木棍　護腿
以上諸件均係棒球隊用每件並有多種

△室內棒球類
各種室內用棒球　室內棒球用木棍

△籃球類
各種籃球　各種籃球用網門

△隊球類
各種隊球　隊球網

△雜件
各種高等足球　各種鐵餅　健胸器　各種鋼絲體操繩　拳球用架
各種鐵啣球　握力器　各種體操繩　拳球　遊戲鞋

以上各件、均新由美國運到、實爲運動場中最適用之品、價格亦極低廉、如承　惠顧、實所歡迎、此外大小學校體育場所用體操器具、如木馬棍棒　彈簧版　假鐵槍木槍　鐵木啞鈴等、本館均有承造、有志體育諸君、幸卽　惠臨採辦、外埠訂購、卽日寄奉、各種價目、以品類繁多、不及備載、伏希　公鑒、

英國日光埠利華公司

皂名日光聲播華洋
體質堅美舉世無雙
浣衣沐浴清潔異常
一經試用爭購不遑

請認明每塊有利華日光肥皂牌子爲記庶不致悞

上海九江路三號利華公司啓

日光肥皂

MANUFACTURED BY
LEVER BROTHERS LTD.

天津隆茂洋行廣告

啟者本行自開設已來專辦各種出口進口貨物並設榨貨機器亦與客商代理買賣貨物久已馳名中外並經理那敦與保宏水火保險該公司亦名播全球如遇不測定照保數償還決不有負　主顧本行總公司設在上海則分行設於漢口重慶宜昌天津等處如蒙　貴商光顧請至敝行面議所有承辦之件無不克己以廣招徠而擴營業

天津隆茂洋行謹啟

Mackenzie & Co., Ltd.

錦隆洋行

經理　三帽牌小羊皮

上海四川路二百四十一號

Registered　Trade Mark　Registered　Trade Mark　Registere　Trade Mark

本行開設上海已有四十餘年專辦進出口各貨與客交易誠實無欺信用卓著早蒙　貴客贊許毋待贅述
經理三帽牌小羊皮及美國司登特名廠(STANDARD SANITARY MFG. CO.)搪磁浴盆英國倫敦加倫梯保險公司(LONDON GUARANTEE & ACCIDENT CO., LTD.)經保廠棧行號貨物生財住宅傢私衣服房屋等險保險公道賠償迅速如蒙　賜顧請至本行接洽可也

錦隆洋行告白

Westphal, King & Ramsay Ltd.

揚子保險公司

本公司創設於一千八百六十二年
資本有一百二十萬元
存款有二百十五萬元
兩共計三百三十五萬元
本公司專保各種水火與戰事並航海陸行及居旅館各行李之保險凡通商巨埠皆可交付保費不誤
總行設在上海黃浦灘第一號　分行分設在倫敦　紐約　舊金山　雪特里　蒙特利奧　馬尼剌　墨耳婆恩　悉尼　紐喀塞　阿第雷德　布里斯便　法利曼特　香港　神戶　橫濱　溫庫注　中國　印度　高麗　台灣　南洋諸羣島　及諸海口巨埠等處

經理蔡克生

The Yangtsze Insurance Association, Ltd.

東方最久之行

怡和洋行

JARDINE MATHESON & Co. LTD.
SHANGHAI

怡和洋行

上海黃浦灘

雜貨商家輪船經理

本行自運各種機械炸藥細美貨物以及各種英國疋頭等貨
經理印度支那輪船公司(卽沿岸及內江輪船)公益紗廠怡和紗廠楊樹浦紗廠怡和源打包廠及公和祥碼頭事宜
代理皇家郵船公司(卽 SHIRE 水路之輪船)出口則有各種絲料產物
進口則有大種鍋爐汽機抽水筒網製轆轤機軸平圓穿插工程與機器上所用之器具又有木工印刷及紡織機器以及各種他機器如蒙　惠顧請至本行詢問一切便當一一告知藉副雅意

卽行權於經之中且不可視爲越法之專擅也代表又問曰斯等人畢竟有若何舉措惹動富軸之疑忌乎答曰政府遍設眼線不分其人居伍何等苟稍涉嫌疑卽**告密攻許**。政府必竭其謀爲以範之蓋與其誅罪於已暴不如防患於未萌也法誠至允至當代表又問曰作政府眼線者畢竟是何儕輩恐難免有**公報私仇**之習慣也答曰眼線等類孔繁不能指破一旦**揭曉**。卽**不能作眼線矣**。代表喟然歎曰家書中有云前在酒樓之侍女曾大言不慚曰彼已將**一百二十八人**。送入監獄政府之眼線果爾係若輩也則民間之受其荼毒**無究境。無止時矣**。

由是觀之德政府之動輒猜忌已達極點杯蛇弓影何可思議無論公正忠義儕輩一一疑其爲偵探間諜疑之卽監之矣既乏原告又不庭訊曾毫無分辯之餘地啞子食苦瓜說不出苦惟受寃誣被監禁而已且不特此也戰前時德之僑民無論僑居何國職任何業**俱有事於偵探**。以爲**愛國主義**。以倫敦論德人之業**理髮匠**者甚多比比與客閒談爲偵探當地情勢之如何亦有**僕傭諸旅館**者俱莫不以偵探爲主腦甚至巨旅館中竟有德國之**顯宦。甘爲僕役**以作偵探者故現今英德對壘英兵常諕浪笑敖呼德人爲**僕孩**。(Boy)意蓋指德國人盡屬僕從奴隸類也此卽是德於和平時組織欺詐計謀以害隣邦今反自取侮辱矣嗟嗟德政府既疑忌人民而虐待之人民亦必疑忌政府而叛逆之上既不能取信於下下亦不能信服於上孔子曰**民無信不立**。誠哉是言也德既上下猜忌舉國鼎沸爾或我詐我或爾虞國將何以爲國乎

德民男女皆入行伍名册

German mass levy for military work

贅隱筆

初三日閱荷蘭來電云德國議決實行全國男女皆入行伍名册無一人不在軍法範圍之中按此新律法厲有二大主義（一）可知德國已被協約國窘迫異常喪失軍士不可勝數茲已部署無從故行此開闢來萬國所未行之舉動也(二)可知德國四境不安昔行預防監禁於亞薩斯省者今漸行之以預防全國昔政府動稱邊省人民之不足恃不得不預防其爲偵探而以軍法範之今竟行之於內地勢必無可藉口而卸其虐政之名目矣蓋由德國內地人民不服政府之舉措故政府規定一軍法之新律以範其人民乃可任意爲其所欲爲而已惟恐惹議員質問此軍法之爲何而行也因不得不暫散其國會也丁政府佈告散會之旨時有某議員出席反對曰此新律法毋乃過霸道也惟至國際達極危點時始可行之今政府已允審愼詳察令地方官行之惟謹然國會已散畢竟從與否與殊難懸揣首相代表回答曰若遇要舉主自須旨復聚國會也衆議員皆退有後言唧唧咕咕而散矣

德報界之呵欠欲醒

贅隱筆

德自開戰來報界受政府之猛厲鈐制不堪言狀凡印行之報必給稽查報員評閱允准行售而始能出售倘有一條拂逆查報官之意卽以墨筆塗抹之若有較甚者則禁止其當日之行售或罰其星期及旬日不出版等規則故德自開戰來舉國無幾微輿論之存在而且各報皆爲政府之機關報否則卽不准出版從可知德國恆素所有幾微之自由民權今則併幾微而烏有矣然政府雖有滅輿論之策而民情則更有排山倒海無可遏制之勢凡名都巨邑鄉村僻隅均莫不有匿名揭帖張貼街衢察讀語言狂悖絕倫詆詈政府無復加焉專制國之鉗民口而民有懷莫白則不得不藉匿帖以發洩之匿名揭帖者乃專制之反動力也邇來柏林諸報主筆集會商議曰政府於啓戰時規定查報章程無非欲摧殘民意使國民同心合意齊口一聲協力以抵敵耳不料摧殘民意愈厲而張發匿帖愈密若以英國辦法相較戰則戰矣而民仍得保障其自由仍得反對其政府而反對之弊猶較匿帖爲輕按此端以論德民雖足稱爲歐洲最順服之民而究有舉國若狂之反對夫德民之順服自幼稚園學而小學而中學而大學皆莫不在政府籠絡中而所讀之經所作之文無非是涵養億兆順服之劣根性而已斯性格也乃卽奴隸之性格也迄今德民有呵欠欲醒之態度其對待政府之將如何可恐有不堪設想者矣

德人之如醉始醒論

German surprises;- The Marne, Zeppelin failure, Submarines unable to force an issue, Compulsory service in Great Britain, Russia's resilience, France's virility

璐筆

原歐戰發軔之由無非因塞人炸死奧國太子之故而肇禍之所以至於此極者皆因德之宣戰於俄法宣戰之時德人羣以爲此戰不久而卽可收束意蓋謂乘彼二國之無備洵可奏凱歌於俄頃逼其立城下之盟而卽已矣不料戰歷兩年之久而和局猶未露頭角亦爲德人所夢想不到者然德人何故而視戰勝之若是易易蓋因先時之戰德軍每不費吹毫力而賡凱旋也一千八百六十四年德奧合力攻丹國二月宣戰四月戰畢而佔得丹國兩省之地一千八百六十六年德意兩國攻奧五月宣戰六月二十九日奧國大敗績而唯德之命是聽一千八百七十年德宣戰於法七月十四日宣戰八月初一奪佔法之西丹砲台法卽大敗拿破崙第三與其太子均被擄戰事雖延至年餘要之於首次之戰卽已定其勝負蓋巴黎一破法唯予取予求不得不讓給二省賠償巨款以議和故德人以爲不戰則已戰則有舊例可循也竟猛然出全力以攻敵之無備而敗之以是前年宣戰德人不逕攻法之砲台而取平坦道途於比利時直攻巴黎法軍雖抵禦維艱而究未曾終敗今日戰今日退明日又戰德軍未抵巴黎已疲乏甚矣遂終爲英法合軍所敗因卽築壘嚴守之此德人之如醉始醒者一也

無奈德政府又用詭譎手續於英派賽柏林飛艇突詣倫敦擲炸彈以轟城德人惟冀全城之必被飛艇毀誰知遇厥攻飛艇之新製利砲而飛艇祗能高飛雲中以避砲子且白晝既不敢飛駛黑夜則惟亂擲其炸彈而已故有落在海中者亦有落在空地者偶爾落在平民之家炸死厥男女老幼者亦有之而落在砲台兵艦者則未曾有也十月間德飛艇來英數次被燬四艘二艘係空中被焚一艘墮地而獲人艇俱受傷一艘墮地而獲人艇俱無傷餘俱鼠竄回國嗣後德飛艇遂絕足而不敢再駛至英矣德人始知飛艇雖能燒燬房屋及傷害平民生命而畢竟於戰事仍絲毫無實濟也此德人之如醉始醒者二也

而且德人又恃其潛艇宣戰之日德人明知其海軍之非英國敵故匿海軍於港內而藉潛艇以攻英之商艦此事雖有萬國公法爲神聖不可侵犯而德竟悍然不顧施其甚凶惡之手段不先知會而轟沉之以致死亡航海平民之生命無數然英之海軍卽定計偵探其潛艇埋伏之所在而翦滅之英商艦之沉沒者雖不少而德潛艇之被擄被滅者亦甚多嗣是而後德人明知斯法雖足損害英之商界而究於戰事未克有濟此德人之如醉始醒者三也

德報論英國改募兵之制而爲徵兵甚足奇也蓋德人素知英人尊重自由不甘俯受徵兵之軛曩昔德報時諷英曰英人之得意曰英德之區別卽在此一爲利一爲國耳要之德係帝制之國帝制則以徵兵爲主英乃民權之國不能侵犯民固有之權利故行募兵之制迄今已洞悉不暫行徵兵之制必永受束縛於德國強權橫暴之下矣故初戰之英軍不及二十萬人今已達四五百萬軍士之衆德豈不知之德報因改其論調曰英民既如此犧牲自由俯從徵兵之制是不勝而決不干休矣此德人之如醉始醒者四也

客歲德人攻俄屢攻屢勝甚至俄屬波蘭竟爲德佔俄兵退卻不前蓋軍械不足故也彼時德人大言不慚曰侵略俄域如入無人之境俘擄俄兵計有百萬之多故德皇頒諭厥民曰而今而後俄不足視爲敵竟可將俄置若罔聞也誰知俄地廓俄民庶嚴冬居矣德軍不敢冒霜雪而雄武略而俄則購軍械於英於日於美不可勝數及春而躍躍試矣數月之間竟俘德奧兩國軍士有五十餘萬佔奧國地面有數千方里始而蹶奧繼而敗土德聞之而愕然驚駭曰俄洵不愧爲雄武之國哉難乎其爲滅亡矣此德人之如醉始醒者五也

德報於戰前時提及法曰拉丁族之法人於二十世紀間已失其雄武非如我薩格遜族之梟勇故我與之交戰洵可以一敵其十矣不意交戰時際猛見法之梟勇數倍於德時以少數之法兵而戰敗其多數之德兵乃翻然曰豈法之愛國心與其犧牲生命之道德有非其餘諸大國所可比擬乎此德人之如醉始醒者六也

戰國之擲金錢於虛牝在所不顧而近來之最虛縻金錢者則莫如英若蓋比利時塞維亞已國帑烏有皆全賴英國之臂助俄羅等國之軍火亦大半出諸英國之所製故英國所縻費之金錢有非他國所可同日語者英之下議院籌餉加稅一年之入倍前三年民皆無難色德人聞之亦有人在下議院諮諏全國財政總長曰吾德爲何不效英之加稅以接濟兵費乎一味借款終非上策財政總長應之曰吾德無戰之時征稅已多於英戰時之所征民已不堪命矣蓋吾國於無戰之時已預備有戰之日既綢繆於未雨何能再敲骨而吸髓乎況吾德戰無不勝戰事告竣時勢必罰敵國之賠款以償吾之兵費德所虛縻之兵費竟可索諸敵而不必征諸民也第此係一年前誇張之詞今則不復出此言矣蓋德人已知縻費之宜由己國擔負無復冀希敵國之賠款矣此德人之如醉始醒者七也

總之德國各報莫不頓改初詞矣乍戰之時皆以破巴黎燬倫敦攻彼得格勒爲口頭禪今則不敢再出此言惟曰勉哉德民凡處今歐戰之漩渦者莫不犧牲生命金錢庸何足奇哉然餘國則勉強而行之吾德則安而行之特嗣後尤有甚焉更當恆久不變其初志耳蓋第三年之戰事吾德之臥薪嘗膽當倍曩昔而鎗林彈雨又復不可思議是非逾格忍耐逾格嚴守逾格誓死於最後之五分鐘不可因吾德人是不能受隣敵之凌辱者也執是以觀德人已不再有必勝全捷之夢囈矣但求不一敗塗地而卽心滿意足是皆足爲德人昔醉今醒之鐵證醉醒二字實可爲德人當頭之棒喝

美國偉人論英國治印之成績

歐戰未茁先德屢詣印嗾聳冀其乘機叛英爲盡人所共知者寧孰知印人不特不叛而反表白其報英之忠心印人之此種舉動不特德人奇之卽華亦有多數人奇之者蓋閱華書籍中有頗論印度人不得自由英人視之爲奴而已著者無非道經印度見識未周猶似歐美圖見世界大地之人繞全球一週遊歷中國名都巨埠僅數日間而言旋遂自謂全球各國無不纖屑畢知若論及中國曰吾曾親至其地者澈曉其底蘊也詰以中華畢竟如何則慷慨而陳曰其風俗甚怪吾西人以二人握手爲禮華人則握己手以爲禮吾西人以免冠爲禮華人則以戴大帽爲禮吾西人男着褲女着裙華人則反之男着裙而女着褲也知一不知二諸如此類洵足以噴飯而捧腹矣

攷查印度地面與華迥異印度人民稱三百兆其種族區有一

百餘種此種之視彼種儼秦越然言語文字區有二百餘類此即印度所不能成爲一國之大原因也某儒以爲印人受英之管轄不得自由詎知印人素不識自由爲何物迨英人創設西塾始知自由之何若一旦追溯印度之歷史乃知其國由古迄今時被外邦侵略例如元朝成吉思屢犯印度西北後嗣鐵木耳倫竟立朝於印度名曰蒙古朝亦爲印度最興強之朝廷其先英而至印度者有荷葡法三國然惟自英得其國以後而印度通衢始如砥矣教育始普及矣相彼印民雖亦有不樂英人之在印者第大率係由西塾畢業失官職之期望因而組織黨會反對詬病無如印度多數民心亦灼見周知深懼彼等秉鈞貧黎不復有安適之一日矣

其一　佛蘭克林氏著（載見一千九百十一年十二月九日美國同盟星期報）

英國之治印度也若謂已臻盡善盡美之境吾人未敢輕許也第其善政多有可舉者凡村鎮皆置官吏其爲政以公允不以貴賤有所軒輊印之諺語有曰君民違法厥罪惟均今者印度境內烽火久息百姓各安其業至有六十餘年未聞鎗礮之聲者砲臺城垣偶有頹圮無庸亟亟修繕人民外出不携武器亦無意外官吏率尚廉節錙銖不敢輕取於民取者縱爲最高級之行政官罪在不赦印人所享自由歐陸數國或有聞而生羨者如旅行如開會討論公共事務如發行新聞雜誌等無往而不可自由舉行易言之即英人所有特權印人無一不有也

印度社會生活中息息含有宗教意味故兩者之相互關係至爲密切殆難剖別其爲一爲二英人在印嘗欲施行各種改革矣而細爲察之無論其屬於社會或政務或實業恆有難於着手之感信教自由英人對於印度初無束縛且予保護焉其不得已而至有以法律干涉宗教事務者亦必其毀傷人道之已甚者例如無故自殺婦女殉夫殺嬰斷肢穿舌懸鈎及巨桀拉斯神會（相傳是神每年必易其居乘車而出於是信拜之者爭以拖其車爲榮甚至有願犧牲身命於車輪下者）之類是也

印度田地之改良各項公共工程之興建皆英政府之大有造於印人者而振興水利一事其效尤著印度近年來疊遭饑荒生民流離死者動以數十萬計災情之慘烈難以筆楮狀美固嘗屢出而賑濟矣而英國獨於廣開賑局外別爲設法防杜災患之重見凡此數端皆爲最近時事讀者當猶能憶及也

英政府所設立之農事試驗場固遍及於帝國版圖之中其在印度所著成績悉以印度文字刊發報告俾印人悉得而讀之且爲種種方術以鼓勵其農民輸入農學之新法俾出產增益及改良之農器俾人工縮短並勸農民集合團體以收集思廣益之效第印民嚴分階級彼此仇視智識夙多閉塞俗尚猶含迷信故改革之事僅能取漸進主義而急效難期遽覩也

印度今設有各種學校或由政府興辦或由官費補助學生貧苦者雖書籍紙筆亦由公家供給其學校分初等中等高等師範美術醫學工程測量實業農學各種女子另有專校以爲教育凡此皆由仰賴於英政府者也至於印度之貴族則自其親王數人游學美國歸後感於四圍之景象亦於其境內設法振興教育然苟非英人提倡於先則彼等亦無由襲行於後也

曩昔印度屢戰時代各處交通既緩且危至爲不便自歸英政府治理後全境郵電交通一切完備殆與世界他處無稍異也

印度大小城鎮現均設有官立醫院人民就診者概不取費

印度前由印人自治時在上者橫征苛斂民皆苦之今則稅已減至極輕合計其數每人每年不足一元也　英國若不應印度之請求予以助力加以保護爲之處理一切政要則印度今日必仍如一世紀前之情狀殆無疑義云

其二　冀夫萊神學博士著（載見一千九百零八年九月份美國世界教會雜誌）

英人以種種方法增進印人之文明程度其功至爲偉大如敷設幹線鐵路使人烟稠密之要區得與海口相接建設網式之大道以通各處雖極遠之森林亦得循路而前進皆其顯然者至於學制英人所施於印度者亦甚完備雖其教程不免稍偏於英然印人思想潮流因以變遷其益正自不少今印人之能操英語者不下三百萬人此其實效也印人所受英人幸福之最巨者大約當推建設強有力之中央政府與發達國家主義兩事治外之制度若是偉大改革之措施若是艱難如英人治印之成績求諸歷史罕有倫匹吾人於是不得不欽佩英人收效之迅速也查印度之種族籍貫共分五十二類其中階級又分二千三百七十六類且彼此多相仇視所信仰之宗教種類分歧難以悉辨然則印度內容之複雜其何如也乃以少數之英人操其政務竟能訓練使合於自治之程限其功顧不巨哉

其三　美國海軍大將古德里由孟買所發之函（載見一千九百十一年五月十八日國報）

印度者印度人之印度也此爲印人之所恆言吾美人初聞之甚覺哀惋動人律以吾人所素持之平民主義殆有不忍不爲援手之勢想必身受壓制無可告訴乃有此呼號以求自治故其情良難恕置也迨細察之印人之所以發此呼號者其志果安在耶將爲個人之自由歟其爲衆人之平等歟抑欲爲各教各種各族之民啓進化之路而同享郅治之隆歟蓋均難言也彼印度自治黨員在吾美各城演說印度事務時縷述英人弊政以聳動觀聽而眞正志意乃別有所在蓋惟冀希英人歸還政權以便仍襲舊俗處理各政耳易言之則由其所謂上級民族者盤踞要津握掌財政因以滅公道而復古制是也印人果能組織眞確共和得享眞正自治之幸福吾美人誠樂見之惟是環顧印度民族之現狀覺此芸芸衆生無論其未有眞正求治之心縱使其果欲各謀幸福共底於成而其事亦正非易易蓋從廣義言之印人受治於他人歷年已久故其依賴性質不免潛滋暗長而政治能力自將消滅於無形矣印人蠢然無知雖有戶口三百兆而其中能讀書寫字者男子僅十五兆而弱女子僅一兆而弱印度乃天然之農業國所需要者爲和平爲治安爲普及教育爲公正無私之行政以此數端皆國民經濟與社會事業之基礎故也如建屋然必基礎鞏固而後肯堂肯構乃能持久今除普及教育外英人已一一實施凡若實業商務農田水利以及高等教育等但與印人有利者殆無一不以漸舉行至於用人一節初固英多印少近各部所用之印人日益加增且漸有委以有責任之職務者惟於社會交際英人多不與印籍過從或以爲此乃英人存心蔑視印人然而其言過矣爲此言者當自反省倘吾與英人易地而處其將何如良以婆羅門教中人常目外人爲不潔苟與相觸詫爲瀆冒從不與外人同食或於門庭以內相接見其視外人妻女尤多非禮或竟加以種種醜詆至不堪譯述若彼眷屬則獨以爲無上尊榮外人偶或顧視即加干涉焉試問此種習性其將何以使人樂與訂交誼通情愫耶且也英人之以武力取印度者非取諸農民與地主之手乃於其束縛此農民與地主之民族一爲制服耳去專制暴虐之制代以公允仁惠之政舉英人所已行者而略計之如增高生活程限振興各級教育遏除疫癘等流行病與夫挽救饑荒修治水利等事印人皆當銘感勿忘者蓋英人之治印政策乃全出道德心而爲非有所謂義利也

外國大事記　News.

西歐戰信　英國在於安克河所獲勝利極其重大德軍抵禦雖猛然廣四英哩間之戰壕被攻入者五道英軍正事追擊獲俘至多法軍在亞伯蘭柯爾及旭爾萊叢林亦加敵軍以重創　伯芒哈美爾要塞向以險要著名英軍竟攻拔之現又沿安克河北岸前進俘敵已達五千六百七十六人英兵一師前進一英哩俘敵千人損失僅四百五十人以損失較勝利損失實甚輕微焉　倫敦電

德軍在松末河北猛攻未得勝利法軍在松末河南重創德軍

英皇特論海格將軍獎其近數日在於安克河勝利之戰功

有敵飛機二艘十七日被擊落於法軍陣地飛行家皆被俘

英大本營消息英軍及坎拿大軍隊十八日冒大風雪破格蘭柯爾外之敵軍敵軍戰壕結凍頗願降服但血戰仍甚猛烈

東歐戰信　俄國在薩尼附近擊落齊泊林超等飛船一艘俘飛船中人十六名獲炮二尊機關槍兩架炸彈六百七十二鎊

意大利戰信　敵軍自摩薩山來攻意軍在摩拉斯蒂爾西方山間激戰擊退之并向北前進占伯拉丁德爾南之高地

敵軍在高里西亞地方以砲擊戰地醫院殺傷兵七人傷十一人其地雖立有紅十字旗德軍置而不顧

巴爾幹近信　塞軍得法軍之助劇戰攻占台巴夫細南之地位俘敵甚多　以上均羅馬電

德飛機八艘駛至羅京擲放炸彈害平民四人傷二十人

敵軍在羅國金波倫地方占一村莊羅軍在桀爾棄一村莊

德國軍隊新至特蘭塞凡立亞前敵者甚多德人現注意攻羅聯軍已攻克摩拉斯蒂爾布軍向北方遁逃塞軍獲軍需甚多

敵軍在亞爾特山谷及桀爾山谷以重兵進攻故羅軍稍退

摩拉斯蒂爾之攻陷實加布人以大創德布之交通或將由是中斷而羅馬尼亞所受獻迫則受有救濟該地係鐵道要點聯軍得此在於希臘方面益可放手以行事而攻克斯地時塞軍之勇武馴屬罕見稍事休息當仍謀前進焉　倫敦二十日電

協約國現向希臘要求德奧土布四國公使皆當由希政府給以回國護照令其二十二日離去希國　雅典十一月二十日電

德奧現在調集重兵二十五師團進向羅國羅國情勢自見困難羅軍現自亞爾特山谷桀爾山谷稍向後退　倫敦二十一日電

德軍進向羅國克萊哇伐該地係羅京與哇沙伐間鐵路上重要之鎮距佛爾干山隘約七十五英里　倫敦二十一日電

薩洛尼加法軍公報宣言摩拉斯蒂爾之戰事爲濃霧所阻敵軍在該地北面四基洛邁當之斯里哥伏至瑪柯伏西南一零五零山一帶之高地抵禦法軍甚猛法軍續獲俘虜五百名　法軍仍在泊萊斯巴湖西岸向北進攻　巴黎十一月二十二日電

俄京消息德軍在羅國之勝利皆限於羅馬尼亞之左方不甚重要之點羅國最要之點現爲東方之韋那支亞敵軍若在此處得勝則羅馬尼亞之西部連同京城將皆爲其所有今幸而敵軍在此進攻者皆爲羅軍之所敗退至敵軍在於克萊哇伐向東進攻預料必然困難蓋彼地山水甚多頗足區劃南北險阻之地也

羅國消息敵軍現在哇沙伐附近之塞拉河猛攻羅馬尼亞軍隊在德納諾司萊斐爾地方築炮台固守亞爾特山谷中央有步兵戰事其左翼有砲戰桀爾山谷之羅軍現退守其原有之地位

海軍戰信　有英船一艘三三三三噸瑞典船一艘丹麥船二艘均被擊沈海軍部因商船被沈增多及內河衛擊事頗受激刺　倫敦電

英醫院船不列顛號四七五零零噸二十一日在愛琴海沈沒似否中水雷或魚雷尚未查知沈沒者約五十人傷二十八人遇救者共有一千一百零六人云　倫敦十一月二十二日電

醫院船不列顛號（一作不列炭又作比且尼格）十時在雅典五十英哩外之海中爲敵潛艇二面夾擊爲一潛艇所擊中遂於五十五分時沈下　雅典電

各國近信　英衆議院今日討論食物供給問題政府以防止浪費食物爲請日內將以樞密院令禁止人濫費食物云　倫敦十五日電

英俘虜在土國者頗受虐待土人并禁止美人訪問英俘

協約國對於希臘維勒西維斯之政府已給以英金四百萬鎊

德國在松末河之戰知英國軍械之精現正謀改良軍械製造

德國放逐比民英國聞之以爲此乃德國極不法之暴行美國當局聞之頗懷不平其他各中立國亦抱有同一之感情

英公報宣布食品條例授權商部（一）禁止消耗物品（二）決定何爲廢品（三）限制常用物品（四）規定製造出產及供給公衆之方法（五）規定市場之動作（六）規定物品最大之價率（七）以畜產歸諸公有（八）證實關於畜產等之報告

芝加哥商業銀行現與中國駐美公使商議擬借款一百萬鎊與中國年息六厘實交九八云美政府亦贊成　華盛頓電

俄半官消息布國謂俄國羅國軍隊在杜白魯加殘殺布民純係謠言惟俄國對於布之政治家實擬懲罰其背叛之罪耳

奧皇佛朗西司約瑟業已因病逝世　倫敦二十二日電

奧皇約瑟乃於星期二日晚間九時在宮中逝世據伯林電稱德人前已預料奧皇不久於人世奧皇素不得德人之歡心故德人聞奧皇去世之信殊形冷淡且因奧嗣君向主袒德尤望其早日繼祚俾其爲左右德顧問之所利用昨晨奧皇因有寒熱經大公主扶入寢室不能安臥且頻呼苦痛命召醫生入宮晚間九時二十分以手指喉而沒皇族齊集宮中宮中有電話直達德大本營德皇因之即時得知其信息　亞姆斯丹二十二日電

日本所造新船今在倫敦出售每噸索價英金四十磅較戰事前約貴五倍英人以價值太昂未欲購之　倫敦二十二日電

海軍大將福爾萊德近要求希臘交付軍需內有野戰礮礮台十八過山礮礮台十六來復槍四萬枝機關槍一百四十架并其他軍械謂協約國得此物品庶與德國受自希臘之供給相等云

奧國新君嗣位宣言曰余嗣位於今日余等之目的尚未得達敵國顛覆吾國及同盟國之勢尚未消釋余當盡余力以從事使吾國不辱敵國得所而得一和平之局勢云　亞姆斯丹電

柏林電稱德國強迫平民從事戰時職務現定自十七歲至六十歲凡逃避者處一年之禁錮或五百鎊之罰金　亞姆斯丹電

許士君承認威爾遜總統之再當選并有交換條件　紐約電

德國之比利時總督現增比國之賦稅自每月四千萬佛郎增爲每月五千萬佛郎云　亞姆斯丹十一月二十三日電

土耳其人近在錫伐司殘殺亞米尼亞人六千　倫敦電

英商 仁記洋行

天津英界中街七號地段

本行開設天津歷有年所專作出進口各樣生意並設分行在秦王島北京倫敦等處代理各保險公司名目開列於左北英保火險公司中華火燭公司公律火險公司梅林水險公司亞林沙水險公司羅以路水險公司那威水火險公司電汽車保險公司宏利人壽險公司代理各船行名目開列於左美士吉法國輪船公司東奧輪船公司本藍輪船公司丹亞輪船公司瑞亞輪船公司代理各項貨行名目開列於左森田倪路美國麵粉公司西士生刷牆漿公司海記鐵絲繩公司羅森士機器廠八腊分兩不漏油氈公司沙得紅手牌油公司中華波羅公司越洋出口紙公司大英北波羅公司士克托鐵繩公司愛晒消毒藥水公司經理天津電器燈公司天津自來水公司賜顧者函商面商均可

William Forbes & Co., Tientsin

上海 福州路念號 英商茂成洋行

製造廠設在英國已歷一百四十餘年專門製造新式榨油機油

能榨黃豆花生菜子芝蔴棉子柏子等一切含有油質之子

各種淸子機及最新式淸油機器

著名金司登挖泥起重機器

開浚河工費省功速此機久蒙各國政府採用證奬盈篋

專運英國各種頂上新式機器常有大宗現貨存貯以便 賜顧諸公採擇

英商茂成洋行謹啓

經理

最省費最完美之火油引擎

最新改良磨麵粉機器

最靈捷織襪機及織衣機

最上堅固膠布棉布皮帶大小均備

各種新式打水邦浦

Rose, Downs & Thompson, Ltd., Shanghai

白禮氏洋燭公司

倫敦 上海

天下至大製造蠟燭之公司

白禮氏原製真實船牌之洋蠟燭者，注意白禮氏之名

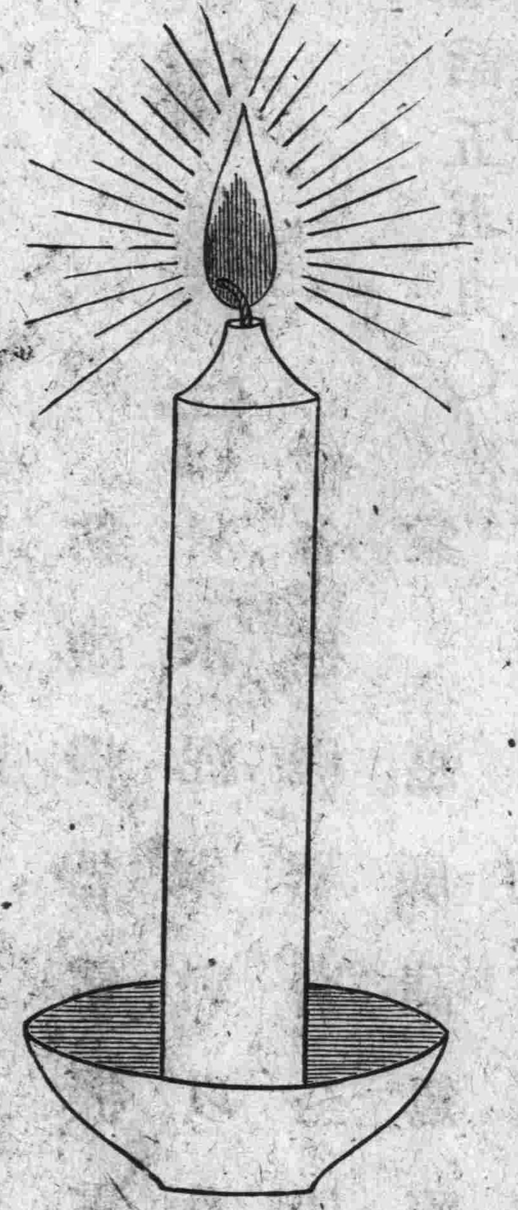

白禮氏蠟燭在各國大賽會得奬牌九十三面

謹防假冒

香港中華火車糖局

中國總理怡和洋行

本糖局自製火車糖及方糖等運售各處已歷數十年凡中國通商各埠及內地無不暢銷本局之糖其色質之佳甜味之美幾於有口皆碑交相讚揚非本糖局之自詡也倘蒙各埠行號賜顧請認明左列本糖局嘜頭庶不致悞

SR	LowS	RedS	BlackS	AII	AIII	AIIIW	AIIII
JM P	JM NN	JM N	JM K	JM D	JM C	JM B	JM A
喜	福賜	福	壽	富	貴	康	寧

CUBES 方糖　Powdered Sugar 粉糖　GDB GDF AIIII AIIIW AIII AII 十磅小袋家用食糖

CHINA SUGAR REFINING CO., LTD., Jardine Matheson & Co., LTD., General Agents throughout China

英商 有利銀行

本行實備資本英金一百五十萬磅

實認資本英金一百十二萬五千磅

收足資本英金五十六萬二千五百磅

公積英金五十五萬磅

總行設在英京倫敦

分行設在香港星加坡庇能吉林邦吉打邦巴達斐亞孟咪堅治嘎勒革打哥倫波瑪德拉斯冷宮地喇加比高勒厚拉及各通商巨埠

本行辦理銀行應辦各種事宜如匯兌匯票押匯押款等事如蒙各界賜顧在香港分行存洋元活期往來賬按日結算照長年利息二釐在上海分行存銀活期往來賬亦照長年二釐計算定期存項利息請至敝行面議或函詢均當歡迎格外優待也

上海分行設在南京路七號　香港分行設在皇后路

The Mercantile Bank of India, Ltd.

惠羅公司

本公司優待光顧諸君願將項超等貨物減售

請注意此牀因其價目實在詫異

已有數千只在中國內地使用

每只減售洋十五元　每只減售洋十五元

成鐵牀柱鐵絲臥褥牀樣華麗質地堅耐

於醫院學堂及家用及其適宜

每只減售洋十五元

駕臨本公司一觀方知不虛並請諸君帶領子女到本公司二層樓上參觀所陳列之數伯種小孩遊戲玩物

上海南京路十三號

天津 英商永豐洋行

廣告

啓者本行專辦出口貨物開列於左猪鬃馬尾粗細生熟皮貨羢毛頭髮及蔴杏仁花生蔴子等價値格外從廉倘蒙 賜顧者卽請函致或 駕臨本行面議均可

天津永豐洋行啓

F. A. FAIRCHILD, TIENTSIN

天津 瑞隆洋行

廣告

本行專辦進口東西洋疋頭五金雜貨出口皮蔴等貨

R. S. DAVIS & CO., TIENTSIN

上海安利英行

黃浦灘四號

電話五五九〇

專辦出口雜貨進口疋頭洋貨五金紡織機器電機電料水泥鋼料以及各種機器齊全如蒙惠顧請駕臨本行面詢可也

Messrs. H. E. ARNHOLD

瑞璐機器船廠

總公司設在楊樹浦路三十七號

本廠專製各種機器輪船鍋爐電機等件各處工塲均裝最新機器電力轉運機能吊極大機器物件本廠船塢工塲共有基地一百二十畝前有河江邊岸佔有一百十丈之長並有碼頭能泊極大輪船本行每日傭工有二千餘人之多每機器部俱有英人工頭監督如蒙詢問各種機器事件無不迅速從命各種估價一概免費如蒙賜顧者請即駕臨或函件接洽均當歡迎也

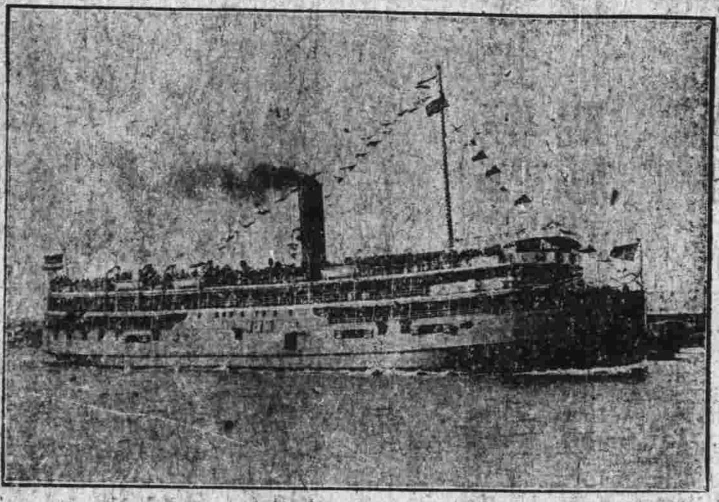

所附之圖乃是本廠承造甯紹輪船公司之新甯紹輪船圖樣此船全身用鋼造成內容裝飾極爲美麗其船長闊度量如下船身長三百另四尺身闊四十六尺深十五尺速率每點鐘能駛十六英里

The New Engineering & Shipbuilding Works, Ltd., Shanghai

永年人壽保險有限公司廣告

本公司爲創設中國之第一壽險公司基礎最爲堅固付與保戶之款已逾一千二百萬兩現欲添聘外埠經理欲知詳細請致函上海廣東路十號總公司總理索取章程

總理倪安謹啓

THE CHINA MUTUAL LIFE INSURANCE CO., LTD.

葵家磨麥製造上等麥粉

本行以機器研麥取其精良去其渣滓製成極上品之麥粉久已馳名天下及中國各處此粉之性能滋養精神培壯身體且其質又最易消化老幼食之均極相宜華人用之爲日中食品者皆讚許爲佳品蓋取精去渣可省胃化之力而所得之滋養之質亦倍故立能培養身中各部講衛生者不可不一試也欲小兒易長軀壯尤當用之此粉盛以白鐵罐每罐兩磅價極廉而物則極有益各洋貨店均有發售購者請認眞葵家機器製麥粉爲盼

總代理人香港和記洋行

三炮台香烟

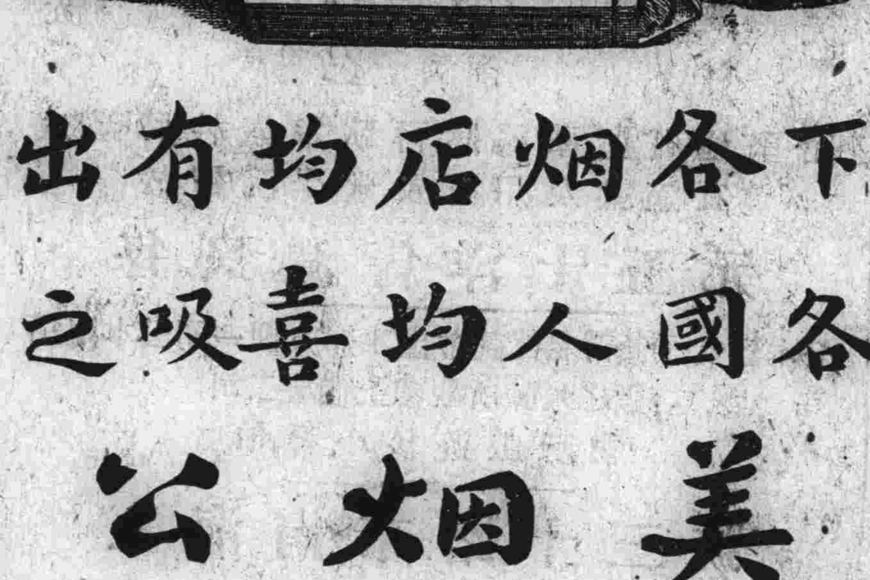

天下各烟店均有出售

各國人均喜吸之

上海英美烟公司發行